COLÉGIO EVEREST
SEMPER ALTIUS
INTERNACIONAL

GUIA DE APRESENTAÇÃO PESSOAL E UNIFORME

ENSINO FUNDAMENTAL I
RIO DE JANEIRO

Acreditamos que a apresentação pessoal faz com que nossos alunos desenvolvam valores desde pequenos e ensina a importância de seguir regras, da disciplina, do zelo, além da construção da noção de pertencimento à instituição a qual fazem parte. Sendo assim, queremos formar pessoas que saibam estar adequadas em diferentes ocasiões, demonstrando respeito e credibilidade.

Em virtude do que este aspecto representa no Colégio Everest Internacional, é indispensável que o estudante siga as orientações de apresentação pessoal e uniforme de acordo com este guia:

Meninos

- Cabelos - devem ser penteados, curtos, limpos, sem ser descoloridos e sem tintura. Caso use franja, a mesma não deve atrapalhar a visão do aluno.
- Unhas - devem ser curtas, limpas e sem esmalte.
- Adornos - Não é permitido o uso de brincos e piercings.
- Não é permitido o uso de tatuagem

Meninas

- Cabelos - devem estar sempre penteados, limpos, de preferência presos para não atrapalhar durante as aulas. Caso use franja, a mesma não deve estar atrapalhando a visão da aluna. Não é permitido tintura colorida de tons que não sejam naturais.
  - Nos dias de esporte - devem ser usados presos.
- Adornos
  - Brincos - pequenos e discretos. Não aconselhamos o uso de argolas e brincos grandes, por ser muito vulnerável a machucar as orelhas. Não é permitido o uso de piercings.
  - Presilhas no cabelo - devem ser de cores do uniforme das escolas.
- Maquiagem - só são permitidas a partir do Ensino Médio, em cores sóbrias.
- Unhas - tratadas e limpas. Com esmaltação em cores sóbrias e/ou claras.
- Não é permitido o uso de tatuagem.

Para apresentação pessoal é imprescindível o uso correto do uniforme. O aluno deve apresentar zelo e capricho com cada uma de suas peças. O Colégio requer de cada aluno o uso do uniforme correspondente a cada dia e atividade. O descumprimento implicará na não autorização do aluno a ingressar nas dependências da Instituição.

É de responsabilidade da família e do estudante que o uniforme esteja sempre limpo, passado e identificado. É importante que ambos, família e aluno, compreendam que este, quando uniformizado, traz consigo a imagem da Instituição.

Enquanto o aluno estiver vestindo o uniforme, dentro ou fora do Colégio, deverá utilizá-lo com propriedade, mantendo sempre uma postura digna.

O Colégio não se responsabiliza pelo extravio de uniformes e pertences. Para facilitar a identificação, todas as peças devem conter o nome do aluno, sendo ele o responsável por seus pertences. Em caso de perda, o educando deverá verificar no Departamento de Disciplina se o(s) objeto(s) foi(ram) encontrado(s).

Os uniformes devem ser os próprios do Colégio, com a logomarca exclusiva, exceto meias e calçados.

Em caso de perda, a família e/ou aluno deverão contactar a escola para que se possa verificar no achados e perdidos se o(s) objeto(s) foi(ram) encontrado(s).

MASCULINO

DIÁRIO

Nas atividades diárias do Colégio, exceto em dias de Educação Física.

Descrição:

- Polo bordô;
- Calça de sarja caqui;
- Bermuda de sarja caqui na altura dos joelhos;
- Suéter azul-marinho;
- Meia caqui ou marrom;
- Sapato ou sapatênis marrom sem detalhes coloridos;

ESPORTIVO

Nas aulas de Educação Física.

Descrição:

- Camiseta branca;
- Casaco esporte ou moletom;
- Calça esporte;
- Bermuda esporte na altura dos joelhos;
- Meia branca;
- Tênis branco para atividades físicas, podendo ter detalhes (logo/marca) nas cores do Colégio (azul-marinho, bordô e cinza);*

GALA

O uniforme de gala devera ser utilizado: nos concursos academicos, festividades internas e externas, eventos religiosos, participac;oes acadêmicas do aluno; Fora do Colégio: visitas culturais, recebimentos de titulos, missas da primeira sexta-feira do mês e todas as atividades previamente estabelecidas e comunicadas pelo Colégio.

Descrição:

- Camisa social branca;
- Blazer azul-marinho;
- Gravata bordô;
- Calça de sarja caqui;
- Sueter azul-marinho;
- Meia caqui ou marrom;
- Sapato ou sapatênis marrom sem detalhes coloridos;

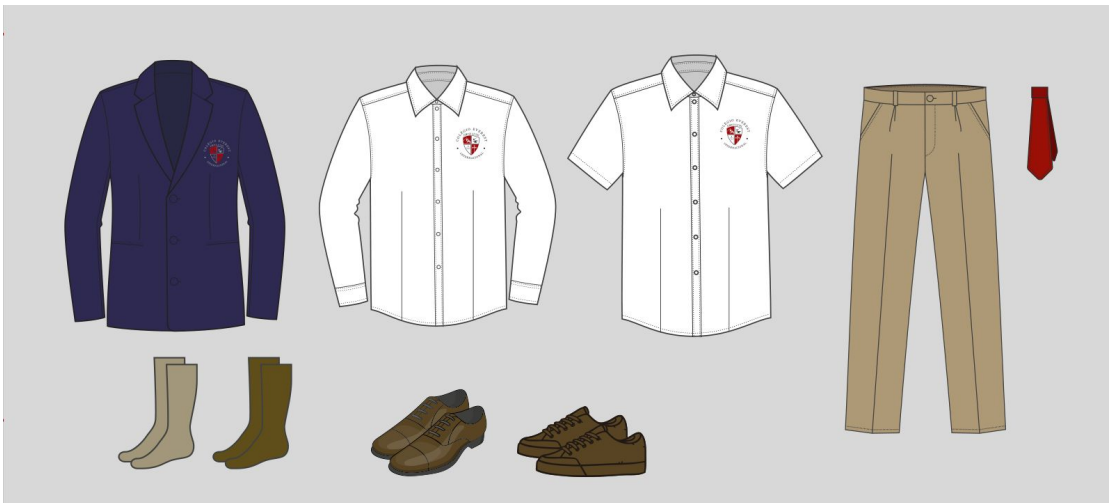

*Para garantir a saúde física, sugerimos que os tênis sejam adequados à prática esportiva.

FEMININO

DIÁRIO

Nas atividades diarias do Colegio, exceto em dias de Educação Física.

Descrição:

- Polo bordô;
- Saia xadrez na altura dos joelhos;
- Short cotton azul-marinho;
- Suéter azul-marinho;
- Meia preta;
- Sapato preto estilo "boneca";

ESPORTIVO

Nas aulas de Educação Física.

Descrição:

- Camiseta branca;
- Casaco esporte ou moletom;
- Calça esporte;
- Bermuda esporte;
- Meia branca;
- Tênis branco para atividades físicas, podendo ter detalhes (logo/marca) nas cores do Colégio (azul-marinho, bordô e cinza).;*

GALA

O uniforme de gala deverá ser utilizado: nos concursos acadêmicos, festividades internas e externas, eventos religiosos, participações acadêmicas do aluno fora do Colégio: visitas culturais, recebimentos de títulos, missas da primeira sexta-feira do mês e todas as atividades previamente estabelecidas e comunicadas pelo Colégio.

Descrição:

- Camisa social branca;
- Blazer azul-marinho;
- Laço bordô;
- Saia xadrez na altura dos joelhos;
- Short cotton azul-marinho;
- Suéter azul-marinho;
- Meia preta;
- Sapato preto estilo "boneca";

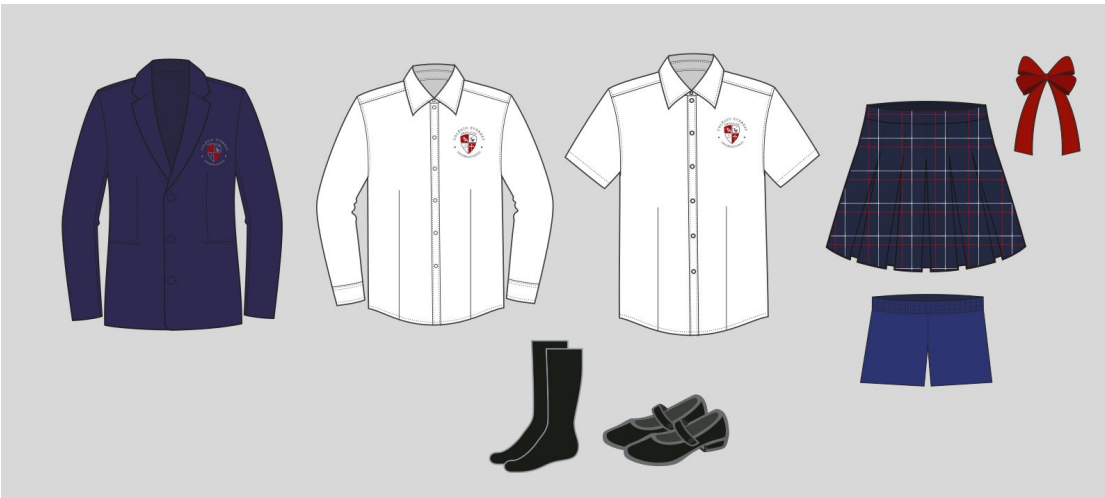

*Para garantir a saúde física, sugerimos que os tênis sejam adequados à prática esportiva.

Os uniformes podem ser adquiridos nos seguintes fornecedores:

A ARCA

Loja Arca

Horário da loja: das 7h30 às 16h30, de segunda a sexta-feira (com intervalo para almoço das 11h às 12h).
Rua Dom Rosalvo Costa Rego, 146, Itanhangá -UNIDADE I
Para mais informações, ligue para (21) 2495-9512.

Uniformes escolares:

theos confecções

www.theosconfeccoes.com.br